PT. PLN (PERSERO)
UNIT INDUK PEMBANGKITAN DAN PENYALURAN SULAWESI
UNIT PELAKSANA PEMBANGKITAN PUNAGAYA

SISTEM MANAJEMEN TERINTEGRASI (SMT)
ISO 9001:2015, ISO 14001:2015, SMK3 PP No. 50 Tahun 2012, ISO 45001:2018
& SMP Perpol No. 7 Tahun 2019

PROSEDURE
Monitoring Parameter Operasional Real Time (Trending)

Nomor	PT-OPR-023
Revisi	00
Tanggal	02 Mei 2018

MASTER

Disetujui Oleh	Diperiksa Oleh	Dibuat Oleh
BAMBANG DWI P.P Manager UPK Punagaya	PURBA KUSUMA Manager Bagian Operasi	ACHMAD AFRIZAL ISKANDAR Staff Operasi

PROSEDUR
MONITORING PARAMETER OPERASIONAL REAL TIME (TRENDING)
DAFTAR DISTRIBUSI DOKUMEN TERKENDALI

No	Unit Kerja	Salinan Dokumen No.
1	Manager UPK Punagaya	No. 1
2	Manager Bagian Enjiniring	No. 2
3	Manager Bagian Keu,SDM & ADM	No. 3
4	Manager Bagian Operasi	No. 4
5	Manager Bagian Pemeliharaan	No. 5
6	Manager Bagian Energi Primer	No. 6

PROSEDUR
MONITORING PARAMETER OPERASIONAL REAL TIME (TRENDING)
DAFTAR PERUBAHAN DOKUMEN

No	Tanggal	Hlm	Uraian yang diubah	Uraian perubahan	Disahkan oleh

PROSEDUR

MONITORING PARAMETER OPERASIONAL REAL TIME (TRENDING)

1. TUJUAN

Sebagai pedoman operator dalam melaksanakan pemantuan parameter pembangkit PLTU Punagaya sehingga dapat terlaksana secara aman, efisien, handal dan tepat waktu.

2. PERALATAN/PERLENGKAPAN

2.1. Fungsi Peralatan

Sebagai pedoman untuk memantau parameter pembangkit PLTU Punagaya secara real time.

2.2. Peralatan yang digunakan

2.2.1. DCS

3. PELAKSANA

3.1. Pelaksana pemantauan paramater (Trending) terdiri dari 1 (satu) orang Operator :

3.1.1. 1 (satu) orang Operator Control pada system DCS

4. SUPERVISI

Pelaksanaan manuver diawasi oleh operator Control Room Dan di Supervisi oleh leader shift

1. LANGKAH PELAKSANAAN

1.1. Pilih parameter pembangkit yang akan dipantau secara real time pada menu trending di system DCS.

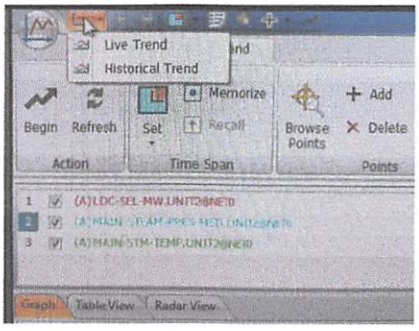

Gambar 1. Pemilihan parameter pembangkit yang akan dipantau

PROSEDUR

MONITORING PARAMETER OPERASIONAL REAL TIME (TRENDING)

1.2. Sesuaikan parameter awal dan akhir pada menu trending.

1.3. Tentukan waktu, tanggal dan tahun sesuai kebutuhan pemantauan parameter pembangkit di menu trending.

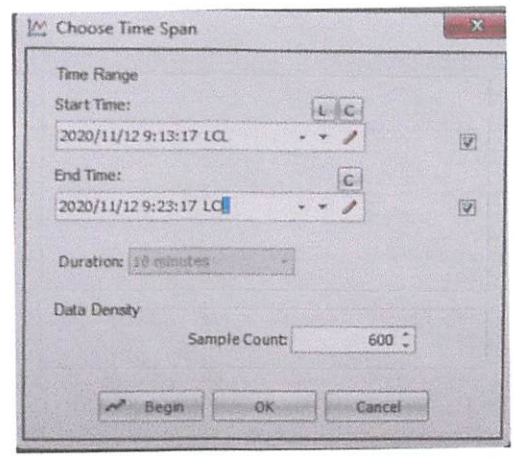

Gambar 2 : Penentuan waktu, tanggal dan tahun pada menu trending

1.4. Tentukanan skala trending agar mempermudah dalam pemantauan waktu trending.

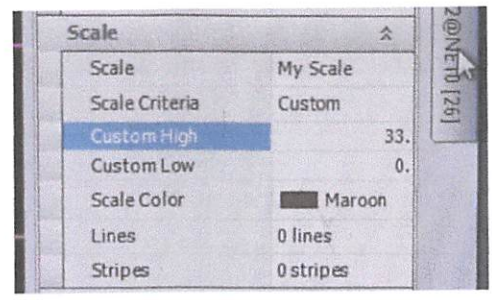

Gambar 3 : Menentukan skala trending

1.5. Sesuaikan grafik trending dengan mengatur maximum dan minimum angka trending sehingga grafik dapat terlihat secara keseluruhan.

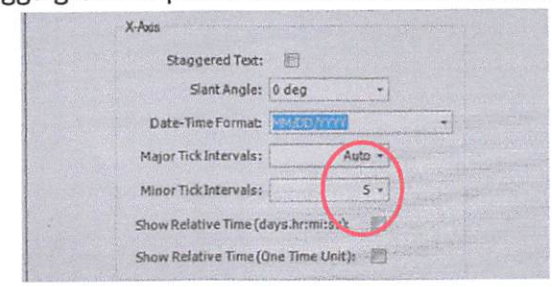

Gambar 4 : Mengatur nilai Maximum dan Minimum trending

PROSEDUR

MONITORING PARAMETER OPERASIONAL REAL TIME (TRENDING)

1.6. Tentukan warna grafik pada parameter trending agar mempermudah dalam pemantauan real time pada menu warna trending.

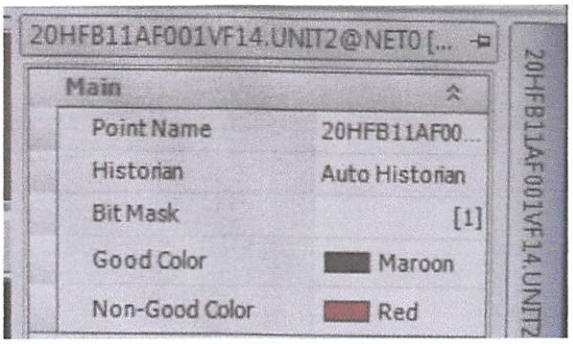

Gambar 5 : Menentukan warna grafik trending

1.7. Setelah mengatur trending secara keseluruhan klik preview print pada menu trending untuk melihat hasil trending sebelum di simpan /save.

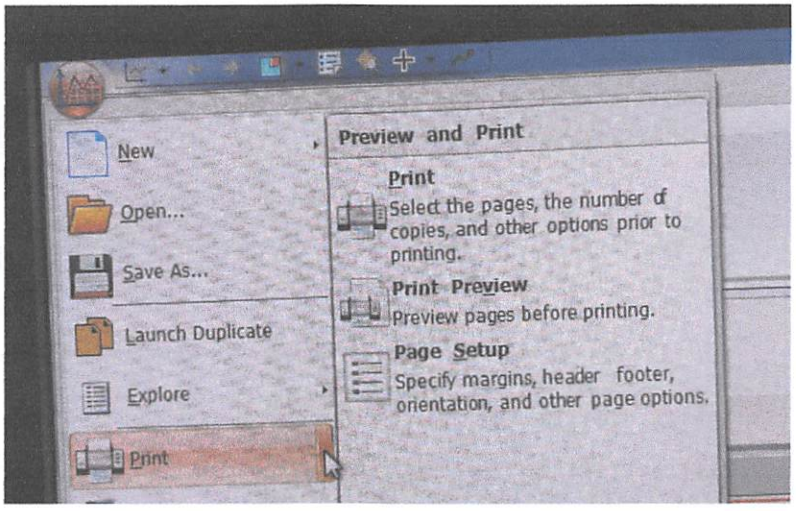

Gambar 6 : Preview Scan

1.8. Simpan/save parameter yang telah di trendingkan dan tulis nama trending agar mempermudah saat pencarian data yang telah di simpan/save.